

亞東證券網路下單手冊

Version 1.3

October 30, 2020

Copyright ©2017SYSPower CORPORATION.

CONTENTS

一、 看盤	2
1.1 自選股報價	2
1.2 自選股設定	4
1.3 庫存股	5
1.4 權證	6
1.5 興櫃	7
1.6 期貨	8
1.7 選擇權	9
1.8 國際股匯市	10
1.9 產業類股報價	11
1.10 集團股報價	12
1.11 其它類股報價	12
1.12 排行報價	13
二、 大盤類股	14
2.1 大盤走勢圖	14
2.2 上市櫃報價	16
2.3 類股指數報價	16
三、 證券交易	17
3.1 下單	17
3.2 委託/成交回報	20
3.3 資券配額	21
3.4 警示股	21
3.4 承銷申購	22
四、 證券帳務	22
4.1 帳務查詢	22
五、 期貨交易	25
4.1 下單	25
4.2 查詢	28
六、 期貨帳務	29
6.1 查詢	29
七、 新聞盤後	30
八、 憑證中心	31
九、 客戶服務	31

亞東證券網路下單網站系統操作說明

亞東證券網路下單連結網頁

<http://etrade168.osc.com.tw>

網頁上方為功能選單，點選功能選單可連結至各功能頁面，請輸入網路下單帳號與密碼登入系統：

網頁功能選單

輸入網路下單帳號/密碼

	整股	盤後整股	盤中零股	盤後零股	興櫃	期權
盤中單	08:30 ~ 13:30	14:00 ~ 14:30	09:00 ~ 13:30	13:40 ~ 14:30	09:00 ~ 15:00	依聯交所公布商品時間為準
預約單	14:40 ~ 次交易日 08:30	14:40 ~ 次交易日 14:00	14:40 ~ 次交易日 09:00	14:40 ~ 次交易日 13:40	15:30 ~ 次交易日 09:00	商品收盤30分鐘後，開始受理預約單委託

亞東證券 版權所有 Oriental Securities Corporation All Rights Reserved.

一、看盤

1.1 自選股報價

於次選單中點選[自選股]功能，使用者於此功能中查看自選股報價資訊，顯示畫面如下圖：

【畫面說明】

- | 功能鍵 | 說明 |
|-----|--------------------------|
| | 下拉捲軸可進行自選群組切換(提供十組自選)。 |
| | 系統提供四種報價模式切換。 |
| | 可直接於空白欄位處，輸入欲查詢商品代號進行查詢。 |
| | 切換盤別進行下單交易。 |

➤ 自選股下單範例說明：

如欲在自選股功能中直接下單，將游標點選於欲下單商品，按滑鼠右鍵出現一選單點選依買進價、賣出價、成交價下單，系統會將此商品交易別/買賣別/商品代號/單價帶入下單區欄位中，使用者確認盤別與商品單價、張數後按下送出即可完成下單。

滑鼠左右移動顯示線圖價量

【下單區欄位說明】

欄位說明	說明
交易別	<input checked="" type="radio"/> 現股 <input type="radio"/> 融資 <input type="radio"/> 融券 <input type="radio"/> 現沖賣 提供四種交易別。
買賣別	<input checked="" type="radio"/> 買 (買盤) <input checked="" type="radio"/> 賣 (賣盤)。
單價	<input checked="" type="radio"/> 限價 <input type="text" value=""/> 元 <input type="radio"/> 平盤 <input type="radio"/> 市價 <input type="radio"/> 漲停 <input type="radio"/> 跌停 輸入下單單價或點選依平盤/市價/漲停/跌停報價。
盤別	<input checked="" type="radio"/> 整股 <input checked="" type="radio"/> 盤後 <input checked="" type="radio"/> 盤中零股 <input checked="" type="radio"/> 零股 點選盤別，進行下單交易。

欄位說明	說明
張/股數	輸入下單張數(1 張 1000 股)。 或股數 (1~999)。
動作	確認資料後進行送出或取消動作。

1.2 自選股設定

設定自選股，先選擇欲設定自選股群組，於空白欄位上輸入自選股代號，每一群組可設定 36 個自選商品。

自選股設定 調整順序:

01	<input type="text" value="1110 東 泥"/>	02	<input type="text" value="1103 嘉 泥"/>	03	<input type="text" value="1809 中 和"/>
04	<input type="text" value="2303 聯 電"/>	05	<input type="text"/>	06	<input type="text"/>
07	<input type="text"/>	08	<input type="text"/>	09	<input type="text"/>
10	<input type="text"/>	11	<input type="text"/>	12	<input type="text"/>
13	<input type="text"/>	14	<input type="text"/>	15	<input type="text"/>
16	<input type="text"/>	17	<input type="text"/>	18	<input type="text"/>
19	<input type="text"/>	20	<input type="text"/>	21	<input type="text"/>
22	<input type="text"/>	23	<input type="text"/>	24	<input type="text"/>
25	<input type="text"/>	26	<input type="text"/>	27	<input type="text"/>
28	<input type="text"/>	29	<input type="text"/>	30	<input type="text"/>
31	<input type="text"/>	32	<input type="text"/>	33	<input type="text"/>
34	<input type="text"/>	35	<input type="text"/>	36	<input type="text"/>

【欄位說明】

功能鍵	說明
<input type="button" value="自選 1"/>	選擇欲設定自選股群組進行設定。
<input type="button" value="上傳"/>	提供自選股上傳功能。
<input type="button" value="查股號"/>	查詢股票代號。
<input type="button" value="↑"/> <input type="button" value="↓"/> <input type="button" value="←"/> <input type="button" value="→"/>	提供方向鍵調整自選股順序，將游標停在欲調整欄位順序的欄位上，再點選方向鍵進行調整。

1.3 庫存股

查詢庫存股資訊且提供下單介面可直接進行下單，將游標點選於欲下單商品，按滑鼠右鍵出現一選單點選依買進價、賣出價、成交價下單，系統會將此商品交易別/買賣別/商品代號/單價帶入下單區欄位中，使用者確認盤別與商品單價、張數後按下送出即可完成下單。

股號	股名	買進價	賣出價	成交價	漲跌	漲幅	瞬量	成交量	委買	委賣	22.25
0050	元大台灣50	103.10	103.15	103.15	▼0.7	0.67%	10	5687	64	28	21.75
1101	台泥	40.50	40.55	40.55	▲0.2	0.50%	13	6046	56	78	21.25
1102	亞泥	41.00	41.10	41.00	-	0.00%	1	4064	147	100	20.75
1103	嘉泥	15.60	15.65	15.65	▼0.05	0.32%	10	318	30	5	20.25
1201	味全	20.05	20.10	20.05	▼0.2	0.99%	5	596	1	1	19.75
1203	味王	35.5	35.5	35.5	▲0.9	2.60%	1	139	1	2	18.75
1215	卜蜂	68.7	68.7	68.7	▼0.4	0.58%	1	295	20	5	18.25
1220	台榮	11.7	11.7	11.7	▼0.05	0.42%	1	109	10	2	漲
1225	福懋油	31.4	31.4	31.4	▼0.3	0.95%	5	33	18	5	漲
1231	聯華食	42.2	42.2	42.2	▼0.1	0.24%	1	68	3	3	漲
1233	天仁	36.10	36.30	36.10	▼0.25	0.69%	3	6	1	2	漲
1234	黑松	32.45	32.55	32.55	▼0.15	0.46%	1	67	8	12	漲

【畫面說明】

功能鍵	說明
	更新庫存股即時資料。
	提供四種報價模式切換。
	可直接於空白欄位處，輸入欲查詢商品代號進行查詢。
	切換盤別進行下單交易。

【欄位說明】

欄位說明	說明
交易別	<input checked="" type="radio"/> 現股 <input type="radio"/> 融資 <input type="radio"/> 融券 <input type="radio"/> 現沖賣 提供四種交易別。
買賣別	<input checked="" type="radio"/> 買 (買盤) <input checked="" type="radio"/> 賣 (賣盤)。
單價	<input checked="" type="radio"/> 限價 <input type="radio"/> 平盤 <input type="radio"/> 市價 <input type="radio"/> 漲停 <input type="radio"/> 跌停 輸入下單單價或點選依平盤/市價/漲停/跌停報價。
盤別	<input checked="" type="radio"/> 整股 <input type="radio"/> 盤後 <input type="radio"/> 盤中零股 <input type="radio"/> 零股 點選盤別，進行下單交易。
張/股數	輸入下單張數(1張 1000股)，或股數(1~999)。
動作	確認資料後進行送出或取消動作。

1.4 權證

提供上市/上櫃權證即時資訊，且提供下單介面可直接進行權證下單，將游標點選於欲下單商品，按滑鼠右鍵出現一選單點選依買進價、賣出價、成交價下單，系統會將此商品交易別/買賣別/商品代號/單價帶入下單區欄位中，使用者確認盤別與商品單價、張數後按下送出即可完成下單。

【畫面說明】

功能鍵	說明
權證: 上市權證 ▼	選擇權證市場別。
圖文報價 完整報價 分時走勢 技術分析	提供四種報價模式切換。

1.5 興櫃

提供興櫃市場即時資訊，且提供下單介面可直接進行下單，將游標點選於欲下單商品，按滑鼠右鍵出現一選單點選依買進價、賣出價、成交價下單，系統會將此商品交易別/買賣別/商品代號/單價帶入下單區欄位中，使用者確認盤別與商品單價、張數後按下送出即可完成下單。

【畫面說明】

功能鍵	說明
食品工業 ▼	選擇興櫃商品類別。
圖文報價 完整報價 分時走勢 技術分析	提供四種報價模式切換。
請輸入股號 <input type="text"/> <input type="button" value="查詢"/>	可直接於空白欄位處，輸入欲查詢商品代號進行查詢。
整股 零股	切換盤別進行下單交易。

1.6期貨

提供期貨商品即時報價，且提供下單介面可直接進行下單，將游標點選於欲下單商品，按滑鼠右鍵出現一選單點選依買進價、賣出價、成交價下單，系統會將此商品買賣別/價格帶入下單區欄位中，使用者確認盤別與下單口數、條件別、委託別後按下送出即可完成下單。

期貨報價

近月報價 1~12 / 227 17:02:15 上買 下賣 台指期貨03 12079.00 10821.00 ▼160 1.46% 311956 13:45:00

股號	股名	買進價	賣出價	成交價	漲跌	漲幅	時量	成交量
FITXH	台指期貨03	10821	10822	10821	▼160	1.46%	1	311956
FIMTXH	小台指期貨03	10821	10821	10821	▼160	1.46%	9	348411
FITEH	電指期貨03	474	474	474	▼9.05	1.87%	1	7888
FITFH	金指期貨03	1277	1277	1277	▼7.8	0.61%	1	2774
FIT5H	50指期貨03	800	800	800	▼129	1.50%	1	68
FIXIH	非金電期貨03	111	111	111	▼98	0.87%	1	247
FIGTH	權買期貨03	135.25	137.4	135.25	▼3.6	2.59%	1	72
FIRHFH	美元兌台幣期	6.9523	6.9542	6.9583	▲0.0108	0.16%	12	60
FIRTFH	小美兌台幣期	6.9525	6.9543	6.9584	▲0.0103	0.15%	71	239
FIXEH	歐元兌美元期	-	1.1372	1.1334	▼0.0038	0.33%	2	728
FIXJH	美元兌日圓期	104	105.02	104.94	▲1.11	1.07%	1	296
FITGJ	台幣黃金04	5981	5994	5980	▼12	0.20%	1	339

市場 指數 漲跌 成交量 成交值 委買筆 委買張 均值 委賣筆 委賣張 均值 漲停 上漲 平盤 下跌 跌停

市場	指數	漲跌	成交量	成交值	委買筆	委買張	均值	委賣筆	委賣張	均值	漲停	上漲	平盤	下跌	跌停
集中	10893.75	▼109.79	7373608	1750.82億	7439513	14254651	1.92	14136532	9569339	0.68	1	4375	649	5520	23
櫃買	136.88	▼2.12	1027012	369.88億	1824232	2906684	1.59	4246967	1460331	0.34	7	1565	263	2046	16

16:57:30 個股：鉅橡(8074)董事會決議，109/9/29召開股東常會

報號	商品	盤別	買賣別	口數	價格	條件別	委託別	動作
	FITXH 台指期貨03	一般	買 賣		限價 10821 市價 一定範圍市價	ROD	自動	送出 重設

平盤價：10981.000 漲停價：12079.000 跌停價：9883.000 現價：10821.000

【畫面說明】

功能鍵	說明
	選擇期貨商品類別。
	提供四種報價模式切換。
	可直接於空白欄位處，輸入欲查詢商品代號進行查詢。

【欄位說明】

欄位說明	說明
買賣別	(買盤) (賣盤)。
口數	期貨交易單位(口)。

欄位說明	說明
價格	<input checked="" type="radio"/> 限價 <input type="text"/> <input type="radio"/> 市價 <input type="radio"/> 一定範圍市價 輸入下單 限價或點選依市價/一定範圍市價。
條件別	選擇下單條件。
委託別	選擇委託別(自動/新倉/平倉/當沖)。
動作	確認資料後進行送出或取消動作。

1.7 選擇權

提供選擇權商品買權/賣權報價，且提供下單介面可直接進行下單，在買權或賣權區塊上，將游標點選買進或賣出價欄位，系統會將該商品資料帶入箭頭所指的欄位中：

選擇權報價

TXO 台 指 201611 T字報價 分時走勢 同步 對稱 請輸入股號 查詢

買 權 CALL							賣 權 PUT						
成交量	聯 量	漲跌價	成交價	買出價	買進價	履約價	買進價	買出價	成交價	漲跌價	聯 量	成交量	
0	0	-	-	1570	1300	7500	1.3	1.5	1.4	▲1.3	5	1392	
0	0	-	-	1470	1200	7600	1.5	2	1.8	▲1.4	50	1410	
0	0	-	-	1370	1100	7700	1.9	2.4	2.4	▲1.9	2	1252	
0	0	-	-	1270	1000	7800	2.7	3	2.7	▲2	10	2804	
0	0	-	-	1170	900	7900	2.9	3.7	3.7	▲2.9	10	3422	
0	0	-	-	1070	800	8000	4.4	4.6	4.6	▲3.3	2	5024	
0	0	-	-	970	700	8100	6.2	7	6.3	▲4.6	117	7912	
2	1	▼255	785	870	610	8200	9	9.1	9	▲7	56	14732	
52	1	▼300	625	770	625	8300	13	13.5	13	▲10.1	18	16870	
13	1	▼280	545	570	427	8400	18.5	19	18	▲13.7	1	20818	
51	1	▼281	449	580	445	8500	26	27	26	▲19.9	5	40553	
53	1	▼270	360	478	261	8600	37.5	38	38.5	▲29.7	2	39742	

市場	指數	漲跌	成交量	成交值	委買筆	委買張	均價	委賣筆	委賣張	均價	漲停	上漲	平盤	下跌	跌停
集加權	8943.20	▼274.23	6033430	1192.6億	6158161	10936030	1.7	5831019	8732725	1.50	2	2316	179	4661	28
店加權	117.36	▼4.42	957663	252.6億	1378662	2159109	1.57	1287719	1451969	1.13	2	538	115	1945	35

15:40:58 個股：安達韋(2498)改醫療性「用藥通」APP，要當醫療界AlphaGo

帳號	商品	買賣別	委託條件	委託別	單價	口數	動作
	TXO07500K6 TXO 台 指	買 賣	ROD	○新倉 ○平倉	○限價 1570.000 ○市價 ○一定範圍市價		送出 重設

平盤價：2.160 漲停價：3.310 跌停價：1.010 成交價：7500

【畫面說明】

功能鍵	說明
TXO 台 指 201611	選擇權商品及月份。
T字報價 分時走勢 同步 對稱	提供四種報價模式切換。

【欄位說明】

欄位說明	說明
買賣別	買 (買盤) 賣 (賣盤)。
委託條件	選擇下單的委託條件。
委託別	選擇委託別(新倉/平倉)。
單價	點選委託單價別(限價/市價/一定範圍市價)。
條件別	選擇下單條件。
口數	輸入下單量(單位:口)。
動作	確認資料後進行送出或取消動作。

1.8 國際股匯市

提供國際股匯市行情資訊：

國際股匯市

股市行情

股市	指數	漲跌	漲跌幅	資料日期
深圳 A 股	2,164.04	-12.51	-0.57	2016/11/09
深圳 B 股	1,156.43	-8.42	-0.72	2016/11/09
澳洲指數	5,238.30	-103.90	-1.94	2016/11/09
BDI 指數	911	41	4.71	2016/11/09
巴黎證商	4,476.89	15.68	0.35	2016/11/09
綜合指數	6,485.46	22.05	0.34	2016/11/09
德國 DAX	10,482.32	25.37	0.24	2016/11/09
道瓊工業	18,332.74	73.14	0.40	2016/11/09
印尼指數	5,386.08	-84.60	-1.55	2016/11/09
南韓指數	1,958.38	-45.00	-2.25	2016/11/09
日經指數	16,251	-920	-5.36	2016/11/09
恆生指數	22,395	-514	-2.24	2016/11/09
菲國綜合	7,307.80	110.61	1.54	2016/11/09
費半指數	827.68	1.81	0.22	2016/11/09
S P 指數	2,139.56	8.04	0.38	2016/11/09
上海 A 股	3,275.47	-20.45	-0.62	2016/11/09
上海 B 股	344.93	-1.75	-0.50	2016/11/09
那斯達克	5,193.49	27.32	0.53	2016/11/09
香港黃金	11,900	-50	-0.42	2016/11/09
紐約金	1,275.10	-6.10	-0.48	2016/11/09
現貨鉑金	0.00	-615.00	-100.00	2016/11/09
現貨白金	1,002.00	5.00	0.50	2016/11/09
條金	1,316,314	-2,937	-0.22	2016/11/09
全球白銀	18.35	0.19	1.05	2016/11/09
倫敦金	1,276.90	-5.60	-0.44	2016/11/09

匯市行情

貨幣	買進	賣出	資料日期
日圓/美金	102.51	102.52	2016/11/09
美金/英鎊	0.8019	0.8019	2016/11/09
瑞士法郎/美金	0.9649	0.9651	2016/11/09
美金/澳幣	1.3070	1.3068	2016/11/09
港幣/美金	7.7536	7.7541	2016/11/09
美金/紐西蘭幣	1.3661	1.3657	2016/11/09
新加坡幣/美金	1.3894	1.3896	2016/11/09
馬來西亞幣/美金	4.2260	4.2310	2016/11/09
加拿大幣/美金	1.3382	1.3384	2016/11/09
台幣/美金	31.4380	31.4600	2016/11/09
人民幣/美金	6.7680	6.7685	2016/11/09
歐元/美金	0.8929	0.8929	2016/11/09
韓國/美金	1,148.6	1,150.7	2016/11/09
菲律賓幣/美金	48.635	48.836	2016/11/09
泰銖/美金	34.880	34.900	2016/11/09
越南幣/美金	22,071	22,798	2016/11/09
印尼盾/美金	13,106	13,123	2016/11/06
土耳其幣/美金	3.1896	3.1903	2016/11/09
瑞典幣/美金	8.9506	8.9541	2016/11/09
南非幣/美金	13.5414	13.5679	2016/11/09
俄盧布/美金	63.9150	63.9360	2016/11/09

1.9 產業類股報價

➤ 產業類股報價

提供產業類股報價資訊，點選產業別會進入該產業個股資訊：

科技產業當日行情					科技產業當日行情 60類次產業當日行情
科技產業當日行情					
IC製造	IC封測	IC設計	導線架	光罩	
印刷電路板	銅箔基板	印刷電路板設備	重組電氣	電容	
通訊零組件	電源零組件	電池電源模組	連接器	線材	
光通訊	沖壓件	多元厚膜	機殼及鍵盤	附加卡	
電子周邊	掃描器及數位器	平面顯示器	電錶器	量測儀器	
主機板	資訊家電	個人電腦	工業電腦	筆記型電腦	
機電工程	磊晶及晶片	LED發光二極體	二極體	LCD面板	
LCD模組及周邊材料	光碟片	硬碟	投影機及光學周邊	網通系統整合	
電腦設備	電腦設備	網路設備	無線網路	用戶端設備	
手機	儲存設備	網路設備及服務	半導體代理	零組件代理	
資訊通訊	網通代理	製造代理	多元及周邊代理	軟體系統整合	
ERP類	資訊及遊戲軟體	影音軟體	紙本		

科技產業當日行情

圖文報價 | 完整報價 | 分時走勢 | 技術分析

沖壓件 1-6 / 6 13:48:05 202.00 180.50 ▼3.5 1.90% 3334 118 33

股號	股名	買進價	賣出價	成交價	漲跌	漲幅	成交量	委買	委賣
2474	可成	180.50	181.00	180.50	▼3.5	1.90%	3334	118	33
2476	鉅祥	18.50	18.55	18.55			78	80	6
3653	健策	298.00	298.50	298.00			1090	26	1
5460	同協	11.05	11.10	11.10			15	40	3
6151	晉倫	22.20	22.25	22.25	0.00%		1	1	1
6235	華孚	15.40	15.45	15.40	▼0.05	0.65%	31	532	44

市場 指數 漲跌 成交量 成交值 委買筆 委買張 均值 委賣筆 委賣張 均值 漲停 上漲 平盤 下跌 跌停

13:45:54 美股電子盤：今(30)日美股期指電子盤最新報價

整股 盤後 盤中零股 零股

帳號 交易別 買賣別 商品 查股號 單價 委託條件 漲數 動作

現股 場沖賣 買 賣 限價 元 ROD-當日有效 張 送出 取消

成交價： 平盤價： 漲停價： 跌停價： 查轉時間：

【畫面說明】

功能鍵

說明

科技產業當日行情 | [60類次產業當日行情](#)

產業/次產業當日行情切換。

1.10 集團股報價

提供集團股當日報價資訊，點選集團股股名會進入該集團相關個股資訊：

集團股當日行情

股票	股名	買進價	賣出價	漲跌	漲幅	成交量	委買	委賣
1720	生達	36.75	37.00	▼0.2	0.54%	7	302	8
1777	生泰	72.70	73.00	▼0.5	0.68%	1	6	1

市場 指數 漲跌 成交量 成交值 委買筆 委買張 均值 委賣筆 委賣張 漲停 平盤 下跌 跌停

13:45:54 美股電子盤：今(30)日美股期指電子盤最新報價

ROD:當日有效

1.11 其它類股報價

提供其它類股報價資訊，點選類股股名會進入該集團相關個股報價資訊：

其他類股當日行情

類別	股票	類別	股票	類別	股票
中國	生技	資產	三達	遊戲機	遊戲機
高爾夫球	網通	三達	三達	高緯特貿網區	高緯特貿網區
Dell	富鼎 50	宇隆	宇隆	山塞	山塞
羅賓漢	羅賓	太極	太極	智慧雲端服務	智慧雲端服務
埃克森	三星	星誠	星誠	宏達電	宏達電
The New iPad	F-股票	iPhone 6	iPhone 6	4G LTE	4G LTE
iPad	自行車組裝	LED光源	LED光源	綜合全機殼	綜合全機殼
風力發電	S&P 台商收盤指數	美國ADR	美國ADR	英國GDR	英國GDR
滬深B股	印度股	越南股	越南股	雷利車	雷利車
農金	德國GDR	安控器材與保全	安控器材與保全	新永升能源	新永升能源
微型攝影機	數位電視	S02 11n	S02 11n	內需中國收股	內需中國收股
專用電子組裝	基礎建設	防務建設	防務建設	IDR	IDR
燃料電池	USB3.0	鐘表錶殼	鐘表錶殼	RFID相關	RFID相關
3D技術	Smart TV	任天堂3DS	任天堂3DS	針織掛牌	針織掛牌
再生循環	回台掛牌	中數通	中數通	Android	Android
醫療消費	嬰幼兒	精品	精品	Windows 8	Windows 8
Wi-Fi	iPad mini	iTV	iTV	PS4	PS4
NFC近場通訊	應空觀光	3D列印	3D列印	Google眼鏡	Google眼鏡
XBOX One	智慧型機器人	光纖設備	光纖設備	雷利車Tesla	雷利車Tesla
海洋防治	iPad 5	核能機場營運	核能機場營運	批發航空城	批發航空城
穿戴裝置	物聯網	畢勝通	畢勝通	無人機	無人機
VR/虛擬實境	TPP	電子商務及延申	電子商務及延申	工業4.0	工業4.0
電腦產業	雲端服務				

【畫面說明】

功能鍵

說明

概念股當日行情 | 原物料股當日行情

類股當日行情切換。

1.12 排行報價

提供排行榜報價資訊：

排行報價

漲停排行 1~8 / 8 13:54:30

股號	股名	買進價	賣出價	成交價	漲跌	漲幅	成交量	委買	委賣	漲
1590	亞德客-KY	768.00	—	768.00	▲69	9.87%	46	4484	62	0
1432	大魯閣	23.40	—	23.40	▲2.1	9.88%	4	3194	4143	0
2429	銘旺科	19.70	—	19.70	▲1.75	9.75%	2	1284	389	0
4419	元勝國際	12.95	—	12.95	▲1.15	9.75%	15	192	32	0
4702	中美實	10.05	—	10.05	▲0.87	9.48%	1	287	6695	0
3287	廣寰科	28.25	—	28.25	▲2.55	9.92%	2	1917	2198	0
8038	長齒科	30.70	30.95	30.95	▲2.8	9.95%	88	589	2	23
3232	昱捷	19.80	—	19.80	▲1.8	10.00%	12	2623	1283	0

市場 指數 漲跌 成交量 成交值 委買筆 委買張 均值 委賣筆 委賣張 均值 漲停 上漲 平盤 下跌 跌停

美中 12546.34 ▼116.57 6498467 1972.64億 6588968 14310079 2.17 7019653 10717757 1.53 4 3233 688 6078 7

權買 161.93 ▼1.17 877184 372.63億 1306851 2913448 2.23 1516789 1684742 1.11 5 1232 349 2009 3

13:53:17 大陸產經：中國日增逾200晶企，廣東高達11.7萬家最瘋狂，業界警示騙經費

整股 盤後 盤中零股 零股

帳號 交易別 買賣別 商品 查股號 單價 委託條件 張數 動作

現股 現沖賣 買 賣 限價 元 ROD-當日有效 張 送出 取消

成交價： 平盤價： 漲停價： 跌停價： 查詢時間：

【畫面說明】

功能鍵	說明
排行報價: 漲停排行	選擇排行榜類別。
圖文報價 完整報價 分時走勢 技術分析	提供四種報價模式切換。
請輸入股號 [] 查詢	可直接於空白欄位處，輸入欲查詢商品代號進行查詢。

二、大盤類股

2.1 大盤走勢圖

提供大盤走勢圖資訊，使用滑鼠於線圖上移動，在線圖上會顯示價量資訊供參考：

於線圖上點選滑鼠左鍵，可切換線圖刻度(漲跌停價刻度/頂天立地刻度)：
[漲跌停價刻度] [頂天立第刻度]

【畫面說明】

功能鍵

說明

分時走勢	技術分析
------	------

切換走勢圖類型。

技術分析	30分	+	- (65)
------	-----	---	--------

技術分析分線切換，提供+/-鍵放大縮小線圖。

➤ 技術分析走勢圖

分時走勢 · 於走勢圖上移動滑鼠查看分線買進/賣出/成交等資訊:

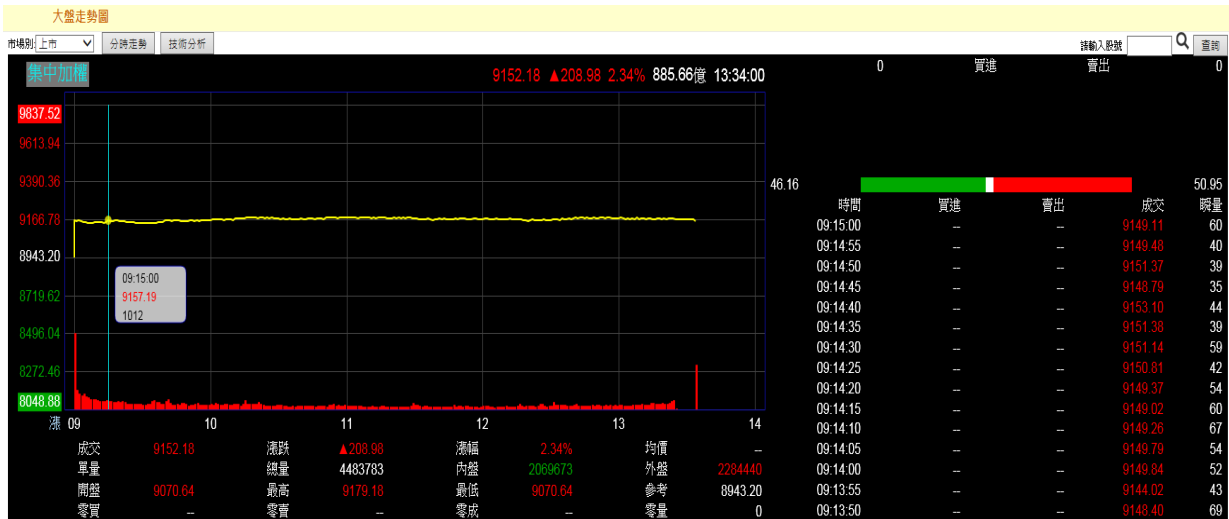

技術分析 · 切換至技術分析圖 · 於線圖上可移動滑鼠查看線圖資訊 · 並提供畫線功能:

繪製趨勢線圖:使用滑鼠右鍵於欲畫線點上點一下後拖拉滑鼠,即會出現直線提供使用者進行線圖繪製,按滑鼠右鍵即取消所繪製的線圖.

2.2上市櫃報價

提供上市櫃報價資訊：

上市櫃報價

市場: 水泥工業 1-8/8 17:27:16 台泥1101 40.35 ▼0.2 0.49% 9367 14:30:00

股號	股名	買進價	賣出價	成交價	漲跌	漲幅	瞬量	成交量	委買	委賣
1101	台泥	40.30	40.35	40.35	▼0.2	0.49%	10	9367	808	17
1101B	台泥乙特	53.20	53.60	—	—	—	0	0	30	19
1102	亞泥	41.00	41.20	41.00	▼0.9	2.15%	2	4787	352	69
1103	嘉泥	15.70	15.75	15.70	▼0.15	0.95%	11	312	3	29
1104	環泥	20.05	20.10	20.05	▼0.2	0.99%	26	589	44	7
1108	幸福	11.35	11.40	11.35	▼0.1	0.87%	66	1140	18	2
1109	信大	18.80	18.85	18.85	▼0.15	0.79%	61	627	44	7
1110	東泥	17.10	17.15	17.15	—	0.00%	8	47	4	15

17:21:53 本日資訊傳送完畢

整股 盤後 盤中零股 零股

帳號: [] 交易別: 現股 現沖賣 融資 融券 買 賣 商品: [] 查股號: [] 單價: [] 元 委託條件: [] 請數: [] 動作: []

成交價: [] 平盤價: [] 漲停價: [] 跌停價: [] 查詢時間: []

【畫面說明】

功能鍵	說明
上市: 水泥工業 上櫃: --請選擇--	選擇市場別。
圖文報價 完整報價 分時走勢 技術分析	提供四種報價模式切換。
請輸入股號 [] 查詢	可直接於空白欄位處，輸入欲查詢商品代號進行查詢。
整股 盤後 盤中零股 零股	切換盤別進行下單交易。

2.3類股指數報價

提供分類指數報價資訊及大盤走勢圖：

類股指數報價

上市: 類股報價 1-12/33 15:19:54 集甲加權 9152.18 ▲208.98 2.34% 886.88億 13:35:00

股號	股名	成交價	漲跌	漲幅	瞬量	成交量	成交值	參考價	時間
9001	集甲加權	9152.18	▲208.98	2.34%	122	4488035	88688	8943.20	13:35:00
9002	集甲不含金	7790.82	▲170.46	2.24%	0	4197853	81962	7620.36	13:35:00
9011	集甲水泥類	117.52	▲4.05	3.57%	52	18264	644	113.47	13:34:00
9012	集甲食品類	1411.49	▲11.85	0.85%	125	29372	1471	1399.64	13:34:00
9013	集甲塑膠類	250.76	▲6.88	2.82%	289	112081	4491	243.88	13:34:00
9014	集甲紡織類	461.52	▲9.21	2.04%	106	25041	2298	452.31	13:34:00
9015	集甲電機類	149.14	▲3.88	2.67%	182	90134	2879	145.26	13:34:00
9016	集甲電通類	38.35	▲2.01	5.53%	8	58520	680	36.34	13:34:00
9017	集甲化學類	97.18	▲2.78	2.94%	122	36289	1981	94.40	13:34:00
90171	集甲化工類	92.36	▲1.72	1.90%	17	19318	449	90.64	13:34:00
90172	集甲生技類	73.02	▲2.92	4.17%	0	16177	1426	70.10	13:25:00
9018	集甲玻璃類	36.50	▲0.90	2.53%	13	11552	134	35.60	13:34:00

15:19:20 營收: 康友-KY(6452)10月營收3億7127萬元, 月增率3.86%, 年增率-0.86%

三、證券交易

3.1下單

提供下單介面供使用者進行委託下單交易，請參照先前說明於欄位中輸入欲下單之股票代號、買賣別..等相關欄位，確認後送出即可進行委託下單交易：

單筆下單 顯示交易帳號

整股 盤後 盤中零股 零股

交易別: 現股 現沖賣 融資 融券

買賣別: **買** **賣**

商品: 重股號:

單價: 元

委託條件: 張

ROD-當日有效

送出 取消

成交價: 平盤價: 漲停價: 跌停價: 查詢時間:

系統提供多筆下單交易/庫存下單/當沖下單及閃電下單功能：

[多筆下單]:進行多筆委託下單，於新增群組後，勾選欲進行下單的委託資料(可多筆)，確認後進行下單。

多筆下單 顯示交易帳號

整股 盤後 盤中零股 零股

交易別: 現股 現沖賣 融資 融券

買賣別: **買** **賣**

商品: 重股號:

單價: 元

委託條件: 張

ROD-當日有效

加入清單

成交價: 平盤價: 漲停價: 跌停價: 查詢時間:

新增群組 修改群組 333 刪除群組

依商品代碼 逐檔 排序

下單日期: 2020/10/30

刪除清單

請先進行新增群組

全選	帳號姓名	商品內容	盤別	買/賣	委託價格	委託數量	委託條件	委託別	動作
<input type="checkbox"/>	2180-9805894 精益	2002 中網 交易別: 現股	盤股	買進	市價	1 張	ROD	--	刪除
<input type="checkbox"/>	2180-9805894 精益	2002 中網 交易別: 現沖賣	盤股	賣出	跌停	1 張	ROD	--	刪除
<input type="checkbox"/>	2180-9805894 精益	2330 台積電 交易別: 現股	盤後零股	買進	限價	1 股	ROD	--	刪除
<input type="checkbox"/>	2180-9805894 精益	2330 台積電 交易別: 現股	盤中零股	買進	限價	263.0000	ROD	--	刪除
<input type="checkbox"/>	2180-9805894 精益	2345 智邦 交易別: 融資	盤後	買進	盤後價	1 張	ROD	--	刪除

確定下單

委託單成交回報資訊

刪單	改單	狀態	委託時間	盤別	委託類別	委託條件	買賣別	商品名稱	委託價位	委託數量	取消數量	有效數量	成交數量	委託書號	委託來源	成交均價	委託日期	有效交易日期
<input type="checkbox"/>	<input type="checkbox"/>	時間未到, 稍待再輸入委託	08:48:21.112	盤中零股	現股	ROD	買	1102 亞泥	跌停	1	0	0	0	V0003	網買	0.00	2020/10/30	2020/10/30
<input type="checkbox"/>	<input type="checkbox"/>	時間未到, 稍待再輸入委託	08:44:06.091	盤中零股	現股	ROD	買	1201 味全	跌停	1	0	0	0	V0002	網買	0.00	2020/10/30	2020/10/30
<input type="checkbox"/>	<input type="checkbox"/>	時間未到, 稍待再輸入委託	08:43:52.210	盤中零股	現股	ROD	買	1101 台泥	跌停	1	0	0	0	V0001	網買	0.00	2020/10/30	2020/10/30

委託單成交回報資訊

【下單開欄位說明】

畫面說明	說明
	於下單前需先新增群組，於下拉軸中顯示目前群組名稱，亦提供修改/刪除群組功能。
	勾選欲刪除委託明細資料後按下此鈕，該筆勾選的委託明細資料即會從清單中被刪除。
交易別	<input checked="" type="radio"/> 現股 <input type="radio"/> 融資 <input type="radio"/> 融券 <input type="radio"/> 現沖賣 提供四種交易別。
買賣別	<input checked="" type="button"/> (買盤) <input checked="" type="button"/> (賣盤)

畫面說明	說明
委託條件	選擇委託條件： ROD-當日有效 IOC-立即成交否則取消 OK-全部成交否則取消
單價	<input checked="" type="radio"/> 限價 <input type="text" value=""/> 元 <input type="radio"/> 平盤 <input type="radio"/> 市價 <input type="radio"/> 漲停 <input type="radio"/> 跌停 輸入下單單價或點選依平盤/漲停/跌停報價。
盤別	<input type="button" value="整股"/> <input type="button" value="盤後"/> <input type="button" value="盤中零股"/> <input type="button" value="零股"/> 點選盤別，進行下單交易。
張/股數	輸入下單張數(1張 1000股)，或股數(1~999)。
動作	確認資料後進行送出或取消動作。

[庫存下單]:

可直接於庫存股票中進行多筆下單股票買賣

市場別	交易類別	買/賣	商品名稱	庫存數量(張)	委託數量(張)	委託價位	委託條件	<input type="checkbox"/> 全選
上市	現股	賣	1101 台 泥	212	<input type="text" value="212"/>	<input checked="" type="radio"/> 限價 <input type="text" value="40.45"/> <input type="radio"/> 平盤 <input type="radio"/> 市價 <input type="radio"/> 跌停 <input type="radio"/> 漲停	ROD-當日有效	<input type="checkbox"/>
上市	現股	賣	1102 亞 泥	86	<input type="text" value="86"/>	<input checked="" type="radio"/> 限價 <input type="text" value="41.20"/> <input type="radio"/> 平盤 <input type="radio"/> 市價 <input type="radio"/> 跌停 <input type="radio"/> 漲停	ROD-當日有效	<input type="checkbox"/>
上市	現股	賣	1234 黑 松	44	<input type="text" value="44"/>	<input checked="" type="radio"/> 限價 <input type="text" value="32.50"/> <input type="radio"/> 平盤 <input type="radio"/> 市價 <input type="radio"/> 跌停 <input type="radio"/> 漲停	ROD-當日有效	<input type="checkbox"/>
上市	現股	賣	1301 台 盛	1	<input type="text" value="1"/>	<input checked="" type="radio"/> 限價 <input type="text" value="78.90"/> <input type="radio"/> 平盤 <input type="radio"/> 市價 <input type="radio"/> 跌停 <input type="radio"/> 漲停	ROD-當日有效	<input type="checkbox"/>
上市	融資	賣	1303 南 亞	1	<input type="text" value="1"/>	<input checked="" type="radio"/> 限價 <input type="text" value="58.70"/> <input type="radio"/> 平盤 <input type="radio"/> 市價 <input type="radio"/> 跌停 <input type="radio"/> 漲停	ROD-當日有效	<input type="checkbox"/>

【欄位說明】

畫面說明	說明
委託數量(張)	輸入委託數量(單位:張)。
委託價位	點選委託價(限價/平盤/市價/跌停/漲停)。
委託條件	選擇委託條件： ROD-當日有效 IOC-立即成交否則取消 OK-全部成交否則取消

畫面說明	說明
全選	勾選欲下單之委託單。

[當沖下單]

提供當沖股票下單交易：

商品名稱	盤別	市場別	買賣	交易類別	可委託數量	委託數量	委託價位	委託條件	動作
1101 台泥	整股	上市	買進	現股	12	12	<input checked="" type="radio"/> 限價 41.80 <input type="radio"/> 平盤 <input type="radio"/> 市價 <input type="radio"/> 漲停 <input type="radio"/> 跌停	ROD-當日有效	買進
1402 遠東新	整股	上市	買進	現股	3	3	<input checked="" type="radio"/> 限價 27.20 <input type="radio"/> 平盤 <input type="radio"/> 市價 <input type="radio"/> 漲停 <input type="radio"/> 跌停	ROD-當日有效	買進

【欄位說明】

畫面說明	說明
委託數量(張)	輸入委託數量(單位:張)。
委託價位	點選委託價(限價/平盤/市價/跌停/漲停)。
動作	確認資料後點選賣出。

[閃電下單]:

提供閃電下單交易，閃電下單功能僅提供盤中使用,不提供預約單以當日行情價進行下單交易

閃電下單 交易別: 查股號 查詢

50%資(19403), 90%券(271), 可信用當沖, 買賣現沖, 平盤下可放空
 交易單位: 每交易單位股數: 1000
 條件別: 鎖定市價

買 進				賣 出				
刪	買	委買	市場	價位	市場	委賣	賣	刪
-	+			市價買			+	-
-	+			27.45			+	-
-	+			27.40	67		+	-
-	+			27.35	95		+	-
-	+			27.30	161		+	-
-	+			27.25	313		+	-
-	+			# 27.20	215		+	-
-	+		13	27.10			+	-
-	+		125	27.05			+	-
-	+		660	27.00			+	-
-	+		285	26.95			+	-
-	+		299	26.90			+	-
-	+			市價賣			+	-

價格:

點選 +/- 符號進行買單或刪單

點選 +/- 符號進行賣單或刪單

【下單畫面欄位說明】

畫面說明	說明
交易別： <input type="text" value="現股"/>	選擇交易別(現股/融資/融券/現沖賣)。
交易單位： <input type="text" value="1"/>	輸入交易單位,可透張數倍數加選按鈕(+1+2+5..鈕直接增加交易單位)。
<input type="button" value="買單全刪"/> <input type="button" value="漲停買進"/> <input type="button" value="鎖定現價"/> <input type="button" value="跌停賣出"/> <input type="button" value="賣單全刪"/>	提供買/賣價量刪改。

3.2委託/成交回報

下單交易送出後其委託資料會傳送至委託回報中，點選委託回報功能即可查詢，並提供還有剩餘委託量之委託單可進行刪單/減量：

動作	委託狀態	委託日期時間	交易類別	買賣	商品名稱	委託價格	委託數量	已取消量	未成交量	成交數量
<input type="button" value="刪單"/> <input type="button" value="減量"/>	委託成功	2016/11/15 11:34:33	現股	買進	9957 聯 勝	6.67	3000股	0股	3000股	0
<input type="button" value="刪單"/> <input type="button" value="減量"/>	委託成功	2016/11/15 11:32:52	現股	買進	9957 聯 勝	6.67	3股	0股	3股	0
	現股賣出餘額不足，餘 0 股 (可先買後賣)	2016/11/15 11:04:50	現股	賣出	2845 遠東銀	9.03	1張	0張	1張	0

【欄位說明】

欄位說明	說明
<input type="button" value="刪單"/> <input type="text" value=""/> <input type="button" value="減量"/>	可對委託單進行刪單/減量。

成交查詢：

成交日期時間	交易類別	買賣	商品名稱	成交數量	成交價	成交資金	委託編號
2016/11/15 11:01:42	現股	賣	2845 遠東銀	1張	9.03	9,030	V0031
2016/11/15 11:01:34	現股	買	2845 遠東銀	1張	9.03	9,030	V0030

歷史委託/成交回報查詢:

交易日期	盤別	委託類別	委託條件	買賣別	商品名稱	原委託數量	已成交數量	已取消數量	委託價位	成交均價	委託日期時間	委託帳號	委託來源
2020/03/10	整股	現股	ROD	買	1101 台 泥	10	0	0	40.00	0.00	2020/03/10 13:58:53.685	R0010	現場單
2020/03/10	整股	現股	ROD	買	00710B FH影博高收益債	10	0	0	0.01	0.00	2020/03/10 13:58:38.109	R0009	現場單

【欄位說明】

欄位說明

說明

交易日 2016/11/12 至 2016/11/14

重設

點選月曆圖示，選擇查詢委託資料日期區間。

清空設定欄位值，以便重新設定。

3.3 資券配額

提供上市/櫃類股個股資券配額資料:

商品名稱	融資(%)	融券(%)	融資	融券	融資餘額張	融券餘額張
1101 台 泥	60	90	可	可	14462	0
1102 亞 泥	60	90	可	可	20167	0
1103 嘉 泥	60	90	可	可	61664	0
1104 環 泥	60	90	可	可	22644	0
1108 幸 福	60	90	可	可	59188	0
1109 信 大	60	90	可	可	54020	0
1110 東 泥	60	90	可	可	35264	0

3.4 警示股

提供警示個股資訊:

資券暫停交易	目前沒有資料			
券賣暫停交易	商品名稱	單筆張數	累計張數	預收款券成數(%)
	3658 漢微科	0	0	0
現價暫停交易	商品名稱	單筆張數	累計張數	預收款券成數(%)
	1906 寶 隆	0	0	0
全額交割	目前沒有資料			
警示股票	商品名稱	單筆張數	累計張數	預收款券成數(%)
	2337 旺 宏	1	1	100
	2348 海 悅	1	1	100
	3086 華 義	1	1	100
	30861 華義一	1	1	100
	3095 及 成	1	1	100
	4530 宏 易	1	1	100
	4950 牧 東	1	1	100

3.4承銷申購

提供公開申購股票資訊，如欲申購可直接點選申購按鈕進行申購：

公開申購股票查詢 <input type="text" value="1234-5647890"/> 林大偉																
動作	市場別	商品名稱	申購價格	昨收價	申購價差	申購比(%)	申購張數	承銷張數	申購起日	申購止日	扣款日	抽籤日	退款日	匯入庫保日		
申購	證券	2748 雲晶	55	65.46	10.46	0.19	1	507	2016/11/11	2016/11/15	2016/11/16	2016/11/17	2016/11/18	2016/11/23		

※注意事項

1. 申購委託有效期間為申購開始日至申購截止日當天下午二時截止收件。
2. 申購完成後，請務必再次查詢申購回報以確定您的委託是否已收到。
3. 申購人須於申購截止日確認銀行存款餘額應有
 - a. 有價證券申購處理費(20元/件)
 - b. 認購價款(承銷價×股數)
 - c. 中籤通知郵寄工本費(50元/件)
 之合計金額供銀行執行扣款，否則為不合格件。
4. 申購人逕向經紀商委託申購後，申購後不得撤回或更改申購委託書；中籤後不能放棄認購及要求退還價款，申購前應審慎評估。
5. 資料如有錯誤，以交易所公告之資料為準。
6. 若有任何疑問可以洽詢您的營業員或直接撥服務專線0800-00-7171 轉 6 轉 5 轉 1。

四、證券帳務

4.1帳務查詢

提供即時交割金額、對帳單、庫存帳務資訊查詢。

[即時交割金額查詢]:

即時交割金額查詢 <input type="text" value="1234-5647890"/> 林大偉 股票代號: <input type="text"/> <input type="button" value="重新查詢"/> <input type="button" value="重設"/>													
應付金額: 0				應收金額: 0				淨收付合計: 0					
委託單號	交易別	商品名稱	買賣別	成交股數	成交單價	成交金額	手續費	交易稅	認資金額/ 認券保證金	認資自償款/ 認券擔保品	認券 手續費	利息	應收付金額
				總計:	0	-	0	0	0	0	0	0	0

[對帳單查詢]:

對帳單查詢 <input type="text" value="1234-5647890"/> 林大偉 <input checked="" type="radio"/> 查詢期間: <input type="text" value="當日"/> <input type="radio"/> 查詢日期範圍: 2016/11/13 至 2016/11/15 股票代號: <input type="text"/> <input type="button" value="重新查詢"/> <input type="button" value="重設"/> 當日已實現損益機改審[交割金額試算]														
應付金額:				應收金額:				淨收付合計:						
委託單號	交易別	商品名稱	買賣別	成交股數	成交單價	成交金額	手續費	交易稅	認資金額/ 認券保證金	認資自償款/ 認券擔保品	認券 手續費	利息	應收付金額	交易日期

[庫存查詢]:

庫存查詢 <input type="text"/> <input type="button" value="查詢"/>																																							
說明: 1. 已規脫條件、已備用條件請做，不扣抵規脫或備用權實出請做，以開盤前您的委託資料。 2. 若您的庫存股買賣暫停交易，於調整期間，將以「股票代碼+0」表示之，若欲了解進一步資訊，請洽您的專屬營業員。																																							
單位請做	商品名稱	現價	普通				已規脫 沖數	認資				認券 沖數	認券等股(單位:股數)				認券 沖數	認券等股(單位:股數)																					
			昨日 餘額	買 成	賣 成	今日 餘額		昨日 餘額	買 成	賣 成	今日 餘額		昨日 餘額	買 成	賣 成	今日 餘額		昨日 餘額	買 成	賣 成	今日 餘額																		
	0050 台灣50	103.20	0	0	0	0	0	0	0	0	0	0	0	0	0	0	0	0	0	0	0	0	0	0	0	0	0	0	0	0	0	0	0	0	0	0	0	0	
	1101 晶 鼎	40.45	212	0	0	0	212	0	0	0	0	0	0	0	0	0	0	0	0	0	0	0	0	0	0	0	0	0	0	0	0	0	0	0	0	0	0	0	0

[交割金額查詢]:

交割金額查詢 1234-5647890 林大偉

交易日期	交割日期	應付款	應收款
2016/11/14	2016/11/16	94,935	0
2016/11/15	2016/11/17	48,122	0

[未實現損益]:

提供使用者對投資股票進行投資報酬率試算

※此為系統提供之試算功能，試算結果僅供參考用。

未實現損益 帳號

總市值 1,740,530 總成本 -1,466,776 總損益 62,813 總報酬率 -4.28%

股票代號	股票名稱	交易別	成本股數	成交均價	(持有)成本均價	現價	市值	損益	試算
0050	益豐50	現股	1,000	63.10	-63.189	73.40	73,400	10,034	<input type="text"/> 試算
1101	益 亞	現股	9,000	36.10	-325,360	37.45	337,050	10,205	<input type="text"/> 試算
1101	益 亞	融資	1,000	37.10	-15,152	37.45	37,450	96	<input type="text"/> 試算
1102	亞 亞	現股	2,000	27.50	-55,078	28.00	56,000	675	<input type="text"/> 試算
1103	亞 亞	現股	4,000	8.93	-35,770	8.99	35,960	32	<input type="text"/> 試算
1108	亞 亞	現股	12,000	8.17	-98,158	9.11	109,320	10,673	<input type="text"/> 試算
1110	亞 亞	現股	1,000	15.20	-15,221	15.35	15,350	62	<input type="text"/> 試算
1227	佳 統	現股	1,000	77.60	-77,710	78.60	78,600	543	<input type="text"/> 試算
1802	益 亞	現股	1,000	13.45	-13,470	13.85	13,850	319	<input type="text"/> 試算
1809	中 統	現股	1,000	12.85	-12,870	13.70	13,700	769	<input type="text"/> 試算
2002	中 統	現股	20,000	21.04	-421,446	22.45	449,000	25,576	<input type="text"/> 試算

成交日期 股票名稱 交易別 股數 成交均價 (持有)成本 現價 市值 損益 未實現損益(報酬率) 設定均價

2016/11/15 益豐50 現股 1,000 63.10 -63.189 73,400.00 10,034 1,588.00%

輸入試算價可進行試算

- 1.在畫面上半部點選欲調整均價成本個股
- 2.於成交明細中會出現該個股資料，於後方輸入欲調整均價價格
- 3.按下調整均價鈕，系統即會以此價格重新計算

[已實現損益]:

提供已實現損益資料查詢

已實現損益 帳號

查詢期間 三日 自訂 2016/11/16 至 2016/11/16 查詢

淨收付總額 24,117 總買進金額 0 總賣出金額 24,117

成交日期	股票代號	股票名稱	委託類別	買賣別	成交單價	成本股數	價金	手續費	交易稅	應收付金額	損益	報酬率	當沖
2016/11/15	2845	遠東銀	現股當沖	買	9.03	1,000	9,030	20	27	8,983	-67	-0.74%	
2016/11/15	1110	重亞	現股	買	15.20	1,000	15,200	21	45	15,134	113	0.75%	
		總計:				2,000	24,230	41	72	24,117	46	0.19%	

原成交日	代號	名稱	交易別	買賣別	沖銷股數	原成交價	融資金額	擔保價款	保證金	利息	損益	沖銷委託書號
02016/11/15	2845	遠東銀	現股當沖	買	1,000	9.03	0	0	0	0	0	V0030000000430
		總計:			1,000		0	0	0	0	0	

[信用交易追繳試算]:

提供信用維持率試算

※此為系統提供之試算功能，試算結果僅供參考用。

信用追繳試算 1234-5647890 林大偉

試算 重設

目前客戶維持率	180.45	輸入目標維持率	<input type="text"/> %
需補繳融資金額		需補繳融券金額	

您可擇一金額作補繳

輸入試算值

[個股計算機]:

提供買進賣出交易金額與損益計算

※此為系統提供之試算功能，試算結果僅供參考用。

總金額計算 | 損益計算

買賣別	交易類別
<input type="radio"/> 賣出 <input checked="" type="radio"/> 買進	<input checked="" type="radio"/> 上市 <input type="radio"/> 上櫃 <input type="radio"/> 權證
資料輸入	
價格 <input style="width: 80%;" type="text"/> 元	數量 <input style="width: 80%;" type="text"/> 張
<input type="button" value="清除"/> <input type="button" value="計算"/>	
輸出資料	
總金額	元
交易稅	元
手續費	元
收付金額	元

於空白欄位輸入價格/數量

[當沖明細]:

提供當沖交易明細資料

當沖明細		1234-5647890	林大偉	<input checked="" type="radio"/> 當日 <input type="radio"/> 期間: 本月	<input type="button" value="重新查詢"/>	查詢資料							
交易總額:		買進金額:		賣出金額:		淨收付合計:							
委託單號	委託類別	商品名稱	買賣別	成交股數	成交金額	手續費	交易稅	融資金額/ 融券保證金	自備款/ 擔保品	融券 手續費	淨收付金額	盈虧	交易日期

[交割金額查詢]:

提供交易日期/交割日期/應付款/應收款資料查詢

交割金額查詢		2180-0254570	沈子淵
交易日期	交割日期	應付款	應收款
2016/11/15	2016/11/17	48,122	0
2016/11/16	2016/11/18	52,074	0
2016/11/17	2016/11/21	0	0

[整戶維持率]:

提供整戶維持率試算功能，於試算價欄位輸入試算值，系統會帶出試算維持率

※此為系統提供之試算功能，試算結果僅供參考用。

整戶維持率 1234-5647890 林大偉										
整戶維持率：180.45%			融資可用餘額：4,825,000			融券可用餘額：4,311,500				
商品名稱	成交日期	委託類別	股數	成交單價	信債物/擔保品	融資金額/融券保證金	買券利息	即時維持率(%)	試算價	試算維持率(%)
1101 台泥	2016/11/07	融資	1,000	37.10	15,100	22,000	0	170.22		
2002 中鋼	2016/11/09	融資	12,000	21.35	103,200	153,000	0	176.07		
2330 台積電	2016/11/08	融券	1,000	188.50	187,517	169,700	0	185.08		

[融資餘額]:

提供融資餘額資訊

融資餘額 1234-5647890 林大偉										
成交日期	商品名稱	委託編號	成交價格	現價	市價	融資股數		融資金額		維持率(%)
						原值	剩餘	原值	剩餘	
2016/11/07	1101 台泥	VA026	37.10	36.20	36,000	1,000	1,000	22,000	22,000	164.50
2016/11/09	2002 中鋼	V0052	21.35	24.30	288,000	12,000	12,000	153,000	153,000	190.50

五、期貨交易

4.1 下單

期貨下單交易提供單筆下單/多筆下單/期貨閃電下單/未平倉下單交易功能。

[單筆下單]

提供期貨、選擇權、期貨複委託、選擇權複委託單筆下單交易介面：

單筆下單 1234-5647890 林大偉																		
期貨	選擇權	期貨(複)	選擇權(複)															
商品	月份	買券別	口數	價格	委託類別	委託類別	委託類別	委託類別	委託類別	動作								
TXF 台指期貨	201612	買			ROD	ROD	ROD	ROD	ROD	送出 委託								
平盤價：8956.000 叫牌價：8061.000 漲停價：9851.000 現																		
2180-0254570 全部資料 委託掛單列表 監視 委託掛單列表 監視時間：2016/11/17																		
序號	時間	交易種類	代碼	委託類別	委託條件	買券	委託價格	委託	取消	成交	有效	均價	委託編號	來源	交易日期	委託日期	狀態	訊息
1		期貨	TXFK6	買	IOC	買	市價	3		0	3		0 P00000522	AP	2016/11/18	2016/11/17 00:07:56	預約成功	
2		期貨	TXFL6	新倉	IOC	買	市價	1		0	1		NaN 10001	AP	2016/11/17 10:19:31	2016/11/17 10:19:31	委託成功	
3		期貨	MXFL6	新倉	IOC	買	一定範圍市價	1		0	1	0	8956.00 10002	AP	2016/11/17 10:19:31	2016/11/17 10:19:31	完全成交	

【畫面說明】

功能鍵

說明

期貨 選擇權 期貨(複) 選擇權(複)

選擇期貨商品類別。

【欄位說明】

欄位說明	說明
商品	選擇期貨商品
年月	商品年月。
買賣別	<input type="radio"/> 買 (買盤) <input type="radio"/> 賣 (賣盤)。
口數	輸入下單量(單位:口)。
價格	限价/市價/一定範圍市價。
條件別	輸入下單條件(ROD/IOC/FOK)。
委託別	選擇委託別(自動/新倉/平倉/當沖)。
動作	確認資料後進行送出或取消動作。

[多筆下單]

提供期貨、選擇權、期貨複委託、選擇權複委託單多筆下單交易介面，下單匣可設定下單群組，並提供勾選多筆委託資料，進行一次性下單。

【畫面說明】

功能鍵	說明
<input type="radio"/> 期貨 <input type="radio"/> 選擇權 <input type="radio"/> 期貨(複) <input type="radio"/> 選擇權(複)	選擇期貨商品類別。
新增群組 修改群組 123 刪除群組	提供設定群組，於下拉軸中顯示目前群組名

功能鍵	說明
	稱，亦提供修改/刪除群組功能。

【欄位說明】

欄位說明	說明
商品	選擇期貨商品
年月	商品年月。
買賣別	買 (買盤) 賣 (賣盤)。
口數	輸入下單量(單位:口)。
價格	限价/市價/一定範圍市價。
條件別	輸入下單條件(ROD/IOC/FOK)。
委託別	選擇委託別(自動/新倉/平倉/當沖)。
動作	確認資料後加入清單或重設。

[期貨閃電下單]

提供期貨閃電下單交易

(閃電下單功能僅提供盤中使用,不提供預約單以當日行情價進行下單交易)

期貨閃電下單 1234-5647890 林大偉

ROD ▾ 自動 ▾ TXF 台指期貨 ▾ 201612 ▾ 查詢

交易單位: 1 C +1 +2 +5 +10 +50

台指期貨12 8939.00 ▼21.00 0.23% 1 58878 10:09:54

買 進				賣 出				
刪	買	委買	市場	價位	市場	委賣	賣	刪
-	+			8947.00				-
-	+			8946.00				-
-	+	3 (0)		8945.00			2 (0)	-
-	+			8944.00				-
-	+			8943.00	39			-
-	+			8942.00	68			-
-	+			8941.00	47			-
-	+			8940.00	51			-
-	+		#	8939.00	11			-
-	+		30	8938.00				-
-	+		85	8937.00				-
-	+		106	8936.00				-
-	+		158	8935.00				-
-	+		184	8934.00				-

市買 範圍市買 鎖定現價 範圍市賣 市賣

買單全刪 買進 價格: 8941.00 賣出 賣單全刪

點選 +/- 號
進行買單
或刪單

點選 +/- 符
號進行賣
單或刪單

【下單畫面欄位說明】

畫面說明	說明
交易別： <input type="text" value="現股"/>	選擇條件別/委託別。
交易單位： <input type="text" value="1"/>	輸入交易單位,可透張數倍數加選按鈕(+1+2+5..直接增加交易單位)。

[未平倉查詢]

提供未平倉資料查詢及未平倉下單交易：

未平倉查詢 林大偉 查詢商品：

買賣別	商品代號	商品名稱	未平倉量	委託數量	價格	條件別	委託別	<input type="checkbox"/> 全選
賣出	MXFL6	小台指期貨	1	<input type="text" value="1"/> <input checked="" type="radio"/> 限價 8990 <input type="radio"/> 市價 <input type="radio"/> 一定範圍市價		ROD	平倉	<input type="checkbox"/>
賣出	MXFC7	小台指期貨	1	<input type="text" value="1"/> <input checked="" type="radio"/> 限價 8990 <input type="radio"/> 市價 <input type="radio"/> 一定範圍市價		ROD	平倉	<input type="checkbox"/>

4.2 查詢

提供期貨委託/成交/歷史交易資料查詢功能

[委託查詢]

期貨委託資料(預約單及盤中單)查詢功能：

期貨委託查詢 林大偉

動作	商品代號	交易方式	委託條件	買賣	委託價格	委託數量	已取消數量	已成交數量	有效數量	委託金額	委託來源	交易日期	委託日期時間	狀態	訊息
	TXFL6 201612-台指期貨	新倉	單式	DOC	買建	市價	1	1	0	0	10001	續買	2016-11-21 10:17:16	委託已取消	

[成交查詢]

期貨成交回報資料查詢：

期貨成交查詢 林大偉

委託編號	委託來源	股票代號	委託別	交易方式	買賣	成交單價	成交數量	成交日期	成交時間
------	------	------	-----	------	----	------	------	------	------

[歷史成交查詢]

期貨歷史成交回報資料查詢，輸入查詢日期區間後可進行歷史資料查詢：

成交日期	買賣	標單代號	交易方式	成交數量	成交價	委託帳號	成交時間
2016/11/18	買進	TXFL6 台股期貨-2016112	平倉	1	8,958.00	10005	14:30:40
2016/11/18	賣出	TXFL6 台股期貨-2016112	平倉	1	8,966.00	10007	11:04:39

六、期貨帳務

6.1 查詢

[未平倉查詢]

提供未平倉資訊，未實現總損益資料供參考：

成交日期	委託帳號	買賣別	標單代號	標單名稱	未平倉量	昨收價	市價	損益	原始成交價	類別
2016/11/17	10002	買進	MXFL6	小台現期貨	1	8,990	8,990	1,700	8,956	國內臺幣
2016/11/04	10030	買進	MXFC7	小台現期貨	1	8,990	8,990	4,500	8,900	國內臺幣

[平倉查詢]

提供平倉資料查詢，輸入查詢日期區間即可查看該期間內的交易資料：

平倉日期	交易日期	委託帳號	買賣別	標單代號	標單名稱	組合方式	成交價	平倉口數	平倉損益	類別
2016/11/18	2016/11/18	10006	賣	TXF	台指期貨	組合方式	8,966	1	4,600	國內臺幣
2016/11/18	2016/11/18	10005	買	TXF	台指期貨	組合方式	8,958	1	1,600	國內臺幣
2016/11/18	2016/11/18	10003	賣	TXF	台指期貨	組合方式	8,945	1	400	國內臺幣

[權益數保證金查詢]
提供保證金資料查詢：

保證金查詢

幣別	台幣(TWD)
昨日權益數	19,276,332
本日入金	0
本日出金	0
本日平倉損益	0
權利金支出/收入	0
手續費	0
期交稅	0

[期貨出入金查詢/申請]
提供期貨出入金查詢及申請功能：

期貨出入金查詢 查詢日期: 2016/11/09 至 2016/11/21

操作	申請日期	出金金額	入金金額	幣別	銀行帳號	狀態	實際時間
		66	0	臺幣	805-00200460254579	已上傳	2016/11/17 12:00:00
		8	0	臺幣	805-00200460254579	已上傳	2016/11/09 12:00:00
	2016/11/09	2	0	臺幣	8050023-00200460254579	取消出金	2016/11/08 21:06:06

輸入申請金額後可進行出入金申請功能：

期貨出入金申請

目前您的帳戶可提領金額共計：

出金幣別	<input type="text" value="臺幣"/>
約定帳戶	<input type="text" value=""/>
提領金額	<input type="text" value=""/> 元 <input type="button" value="全部申請"/>
<input type="button" value="送出"/> <input type="button" value="重設"/>	

七、新聞盤後

提供即時新聞,新聞資訊,大盤資訊,個股資訊,盤後排行資訊及其他新聞相關連結,提供最新新聞訊息。

即時新聞 | 新聞資訊 | 大盤資訊 | 個股資訊 | 盤後排行 |

今日新聞	即時新聞																						
<ul style="list-style-type: none"> 商品行情 大陸政經 財經焦點 國際脈動 科技新聞 法人動向 傳產新聞 金融新聞 個股重大訊息 研究報告 匯市新聞 未上市新聞 	<table border="1"> <thead> <tr> <th>時間</th> <th>標題</th> </tr> </thead> <tbody> <tr> <td>17:07:18</td> <td>本日資訊傳送完畢</td> </tr> <tr> <td>17:06:22</td> <td>產業：TCA舉辦亞太資通訊科技大會，預計16個會員經濟體參與</td> </tr> <tr> <td>17:01:58</td> <td>美股電子盤：今日17:00美股期指電子盤最新報價</td> </tr> <tr> <td>17:01:49</td> <td>△個股：茂訊強固電腦專案大出貨，10月獲利月增逾倍並達上季7成，創今年新高</td> </tr> <tr> <td>17:01:21</td> <td>歐台股：12月歐台股今日17:00報價為9.019點，上漲2點，成交量85口</td> </tr> <tr> <td>16:51:19</td> <td>典禮：崇炭(6555)決議11/22-106/1/21買回庫藏股50萬股，每股30-35元</td> </tr> <tr> <td>16:51:15</td> <td>產業：互動資通team+推手機版視訊會議，企業多元溝通零距離</td> </tr> <tr> <td>16:48:54</td> <td>盈餘：晶晶光10月份稅前盈餘1億1439萬元，稅後純益9544萬元，單月EPS0.96元</td> </tr> <tr> <td>16:47:15</td> <td>△個股：艾訊(3088)H2淨季上，11、12月營運扭乾坤</td> </tr> <tr> <td>16:46:59</td> <td>個股：兆利(3548)11/22受邀參加德信綜合證券舉辦之法人座談會</td> </tr> </tbody> </table>	時間	標題	17:07:18	本日資訊傳送完畢	17:06:22	產業：TCA舉辦亞太資通訊科技大會，預計16個會員經濟體參與	17:01:58	美股電子盤：今日17:00美股期指電子盤最新報價	17:01:49	△個股：茂訊強固電腦專案大出貨，10月獲利月增逾倍並達上季7成，創今年新高	17:01:21	歐台股：12月歐台股今日17:00報價為9.019點，上漲2點，成交量85口	16:51:19	典禮：崇炭(6555)決議11/22-106/1/21買回庫藏股50萬股，每股30-35元	16:51:15	產業：互動資通team+推手機版視訊會議，企業多元溝通零距離	16:48:54	盈餘：晶晶光10月份稅前盈餘1億1439萬元，稅後純益9544萬元，單月EPS0.96元	16:47:15	△個股：艾訊(3088)H2淨季上，11、12月營運扭乾坤	16:46:59	個股：兆利(3548)11/22受邀參加德信綜合證券舉辦之法人座談會
時間	標題																						
17:07:18	本日資訊傳送完畢																						
17:06:22	產業：TCA舉辦亞太資通訊科技大會，預計16個會員經濟體參與																						
17:01:58	美股電子盤：今日17:00美股期指電子盤最新報價																						
17:01:49	△個股：茂訊強固電腦專案大出貨，10月獲利月增逾倍並達上季7成，創今年新高																						
17:01:21	歐台股：12月歐台股今日17:00報價為9.019點，上漲2點，成交量85口																						
16:51:19	典禮：崇炭(6555)決議11/22-106/1/21買回庫藏股50萬股，每股30-35元																						
16:51:15	產業：互動資通team+推手機版視訊會議，企業多元溝通零距離																						
16:48:54	盈餘：晶晶光10月份稅前盈餘1億1439萬元，稅後純益9544萬元，單月EPS0.96元																						
16:47:15	△個股：艾訊(3088)H2淨季上，11、12月營運扭乾坤																						
16:46:59	個股：兆利(3548)11/22受邀參加德信綜合證券舉辦之法人座談會																						

點選新聞標題,可連結該則新文內容

八、憑證中心

提供交易憑證申請、憑證匯出匯入與憑證資料相關作業

遠東集團 誠徵菁英
成就志業 前景無限

證期權網路下單

● 身分證號 ○ 帳號

公司: 總公司

帳號:

密碼:

確定

- 電腦環境檢測
- 下載專區
- 電子交易系統
操作說明
- 電子月對帳單
專區
- 預約開戶
- 開戶 Q&A
- 客服中心

電子憑證說明

憑證資料
檢核
申請憑證
憑證重新
下載
憑證展期
憑證匯出
憑證匯入
憑證備密
碼變更
憑證密碼
安全設定
憑證作業
環境檢查
憑證Q&A

申請憑證

1. 使用時機：
 - (1) 客戶第一次申請電子憑證時；
 - (2) 客戶展期期限超過，經臨櫃辦理憑證註銷後，再回電腦端重新申請憑證。
2. 畫面流程：
 - (1) 登入亞東首頁後，至客戶服務 / 憑證中心，點選「申請憑證」
 - (2) 勾選「我同意上述約定條款」，並按下「下一步」。

申請憑證

以下內容為 [亞東證券電子憑證使用同意書](#) 約定條款，請務必詳細閱讀。如果您 **無法接受約定條款**，請勿申請或停用電子憑證。

九、客戶服務

提供同意書線上簽署、銀行密碼變更、餘額查詢等相關客戶服務：

同意書簽署 變更密碼 銀行餘額查詢 基本資料查詢 訂閱電子對帳單 聯絡我們			
同意書			
項次	同意書類別 (同意書類別編號)	簽署	簽署狀態
1	(A10)		同意書上傳中
2	指數股票型期貨信託基金受益憑證買賣及申購回風險預告書(038)	<input type="button" value="簽署"/>	
3	有價證券當日沖銷交易風險預告書暨概括授權同意書(1C5)	<input type="button" value="簽署"/>	